

PIANO URBANISTICO COMUNALE

L.n.1150 del 17/08/1942 e s.m.i. - L.R. n.14 del 20/03/1982 e s.m.i. L.R. n.16 del 22/12/2004 e s.m.i. - Reg. N.5 del 04/08/2011

| | | | |
|--|---|--|---------|
| PIANO STRUTTURALE L.R. n.16/2004 e s.m.i. art.3 c.3 lett.a) Reg. N.5/2011 art.2 c.4, art.9 c.3 e 5 | | PIANO OPERATIVO L.R. n.16/2004 e s.m.i. art.3 c.3 lett.b) Reg. N.5/2011 art.9 c.4, art.9 c.6 | |
| PP QUADRO STRATEGICO PIANO PRELIMINARE | EP ELABORATI DI PROCESSO | 1:25000 | 1:10000 |
| QC QUADRO CONOSCITIVO | PS QUADRO STRUTTURALE | 1:5000 | 1:2000 |
| QC0 Inquadramento territoriale. Coerenza con pianificazioni sovracomunali | PS1 Scelte strategiche, obiettivi criteri guida, forme di attuazione | POC QUADRO PROGRAMMATICO | |
| QC1 Attuazione PRG vigente | PS2 Norme di indirizzo prescrittive e direttive | Qp1 Prescrizioni operative | |
| QC2 Uso e assetto storico del territorio | PS3 Limitazioni ambientali, contesti urbani e dello spazio aperto, interrelazioni territoriali | Qp2 Normativa di attuazione | |
| QC3 Stato dell'ambiente | PS4 Classificazione del territorio. Trasformabilità, standard attrezzature, infrastrutture | Qp3 Ambiti di pianificazione operativa | |
| QC4 Assetti fisici, produttivi e funzionali | | Qp4 Azionamento | |
| QC5 La rete delle infrastrutture | | API ATTI DI PROGRAMMAZIONE DEGLI INTERVENTI | |
| QC6 Il patrimonio dismessi, sottoutilizzato, degradato | | RU/EC REGOLAMENTO URBANISTICO EDILIZIO COMUNALE | |
| QC7 Vincoli, tutela, vulnerabilità | | RU/EC1 Regolamento | |
| | | RU/EC2 Indirizzi in materia energetico ambientale | |

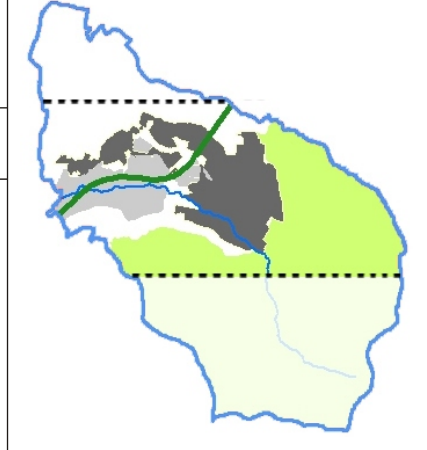

IL PIANO PARTECIPATO IL QUADRO DELLE ASPETTATIVE E DEI DESIDERATA

| | | | |
|---|--------|--------|------|
| R. Par 2 | rev. 1 | rev. 2 | 2015 |
| IL SINDACO Michele Vignola | | | |
| IL DELEGATO ALL'URBANISTICA Michele Russo | | | |
| IL R.U.P. UFF. URBANISTICA Arch. Francesco Botino | | | |
| IL SEGRETARIO GENERALE Avv. Antonio Esposito | | | |
| PROGETTO URBANISTICO Arch. Raffaele Spagnuolo (progettista incaricato) Arch. Luca Battista Arch. Eleonora Giacquinto Arch. Flaviano Oliviero Collaborazione studio Art.Etica | | | |
| STUDIO GEOLOGICO: dr. Geol. Roberto D'ORSI ZONIZZAZIONE ACUSTICA: ing. Vincenzo LIMONE STUDIO AGRONOMICCO: dr. Agr. Mario SPAGNUOLO P.U.T.: Ing. Totara AMATUCCI PIANO ILLUMINOTECNICO: ing. A. DE MARCO geom. M. CAPUTO, per. Ing. M. CIRRIANO | | | |
| Largo Scozza 2, 83100 Avellino. tel/fax 0825/786473 www.art.eticaitalia.it | | | |

POTENZIAMENTO DELLO SVILUPPO ECONOMICO

- Adeguamento della superstrada
- Adeguamento svincoli superstrada
- Adeguamento della ferrovia e della stazione
- Interventi di urbanistica primaria in area ASI (illumin. pubblica, etc...)
- Ampliamento delle attività produttive ai comuni limitrofi
- Polo Universitario nell'ospedale

MIGLIORAMENTO DELLA VIVIBILITA' DEI CENTRI ABITATI

- Interventi di urbanistica primaria e recupero del patrimonio edilizio esistente
- Interconnessioni tra piano ASI e territorio
- Riqualficazione area perimetrale ospedale

Le informazioni sono stati raccolte nei seguenti incontri:
 1) **Assemblea di prepianificazione del 16/01/2007, convocazione prot. 314 del 05/01/2007**
 2) **Conferenza di pianificazione urbanistica del 26/09/2011, convocazione prot. 15638 del 12/09/2011**
 3) **Focus Group del 06,07,08/03/2012, convocazione prot. 2019 del 16/02/2012**

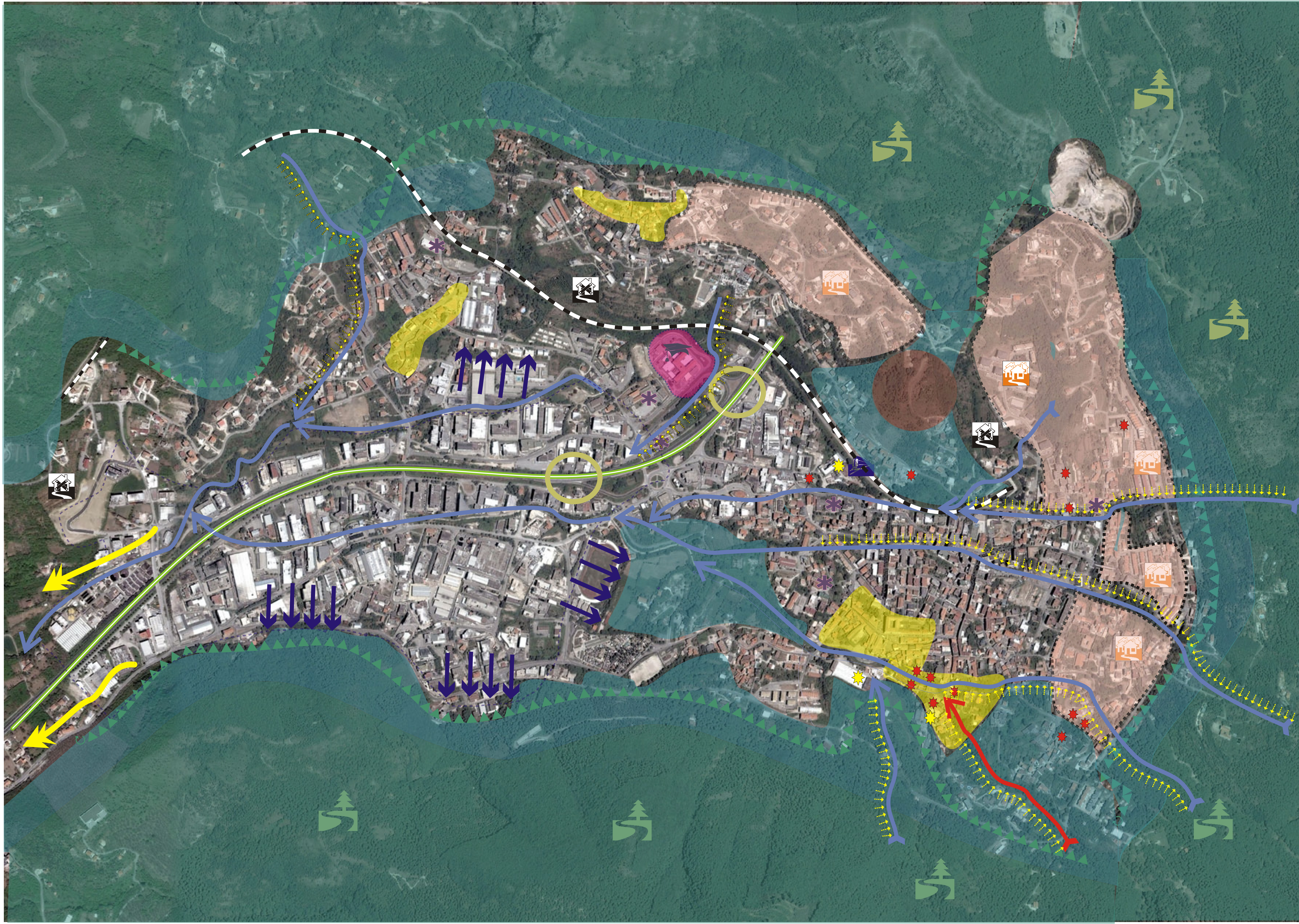

SALVAGUARDIA DEGLI INSEDIAMENTI DAI FATTORI DI RISCHIO NATURALE

- Opere di mitigazione del rischio idrogeologico
- Inquinamento alvei a margine del centro urbano
- Inquinamento vallone Balsami
- Inquinamento aree verdi contermini al centro urbano
- Interventi sull'edilizia scolastica
- Adeguamento sismico stabilimenti industriali in ambito urbano

TUTELA E VALORIZZAZIONE DELLE RISORSE STORICO CULTURALI E PAESISTICO AMBIENTALI

- Sfruttamento mirato delle risorse montane / piano dei sentieri
- Recupero delle ricchezze architettoniche e paesaggistiche
- Conservazione e Valorizzazione storico naturalistica del Castello
- PROMOZIONE DELL'USO RAZIONALE DEL TERRITORIO**
- Limitare le nuove espansioni
- Evitare nuova edilizia speculativa
- Sfruttamento aree industriali dismesse in ambito urbano per fini sociali